

キングジム「ビズレージ DNX100」と
「やさしく名刺ファイリング PRO v. 15.0」連携設定ガイド

「ビズレージ」はフェアやセミナーなどの受付で受け取った名刺をデータ化するのに最適なスキャン機器です。名刺約 15 枚を連続で両面スキャンすることができ、本体メモリに約 400 枚の名刺画像を保存できるため、パソコンとすぐに接続できない場合や、接続したパソコンが起動していない場合でもスキャンが可能です。スキャン後の名刺は本体の名刺保存ボックスに最大 800 枚保存できるため、電源があれば「ビズレージ」だけで受付の名刺管理が可能です。

「やさしく名刺ファイリング PRO v. 15.0」は、スキャンした名刺画像を取り込み、名刺に記載されている氏名、社名、住所、メールアドレスなどを文字認識（OCR）することでテキストデータに変換し、項目別に自動振り分けすることで住所録データベースとして名刺情報を管理・検索できるほか、名刺データを CSV 形式に出力し活用できる名刺管理ソフトウェアです。

「ビズレージ」と「やさしく名刺ファイリング PRO v. 15.0」を連携することで、収集した名刺を簡単にリスト化することができ、来場者へのフォローを素早く行うことが可能となります。

また「やさしく名刺ファイリング PRO v. 15.0」は、名刺管理クラウド「名刺ファイリング CLOUD 手動訂正サービス（有償）」と連携しているため認識の確認や訂正の手間もかかりません。

株式会社キングジム デジタル名刺ボックス「ビズレージ DNX100」と
メディアドライブ株式会社 名刺管理ソフト「やさしく名刺ファイリング PRO v. 15.0」
の連携方法をご説明します。



▲やさしく名刺ファイリング PRO v. 15.0



▲キングジム「ビズレージ」

■ビズレージのセットアップの前に

【はじめにご注意】

【ご注意】

★ビズレージ」付属の CD-ROM は使用しません。

「ビズレージ」からの名刺画像取り込みと連携は、キングジム社ホームページから無償提供されている「DNF コネクター」を使用します。

ビズレージ付属 CD-ROM のデジタル名刺ソフト「DA-1」と、本連携ソフト「DNF コネクター」は同時に利用できません。

「やさしく名刺ファイリング PRO v.15.0」との連携をお使いいただく場合は、CD-ROM から「DA-1」をインストールしないでください。

※インストール済みの場合はアンインストールしてください。

■セットアップの手順

1. 「やさしく名刺ファイリング PRO v. 15.0」のインストール
2. 「やさしく名刺ファイリング PRO v. 15.0」の設定
3. 連携ソフト「DNF コネクター」ダウンロード（無償）・インストール
4. 「ビズレージ」接続
5. 「ビズレージ」でのスキャン
6. 「DNF コネクター」名刺取り込み、「やさしく名刺ファイリング PRO v. 15.0」連携

■キングジム「ビズレージ」と「やさしく名刺ファイリング PRO v. 15.0」の連携
「ビズレージ」を使うために、事前に準備が必要です。

■「やさしく名刺ファイリング PRO v. 15.0」をインストールする
インストール方法の詳細は、パッケージ同梱の冊子「操作ガイド」をご覧ください。



■「やさしく名刺ファイリング PRO v. 15.0」の設定

「やさしく名刺ファイリング PRO v. 15.0」を起動します。

操作ツールバーの「名刺登録設定」ボタンをクリックします。ボタンのアイコンが異なる場合は、一番左上の「▼」をクリックして「名刺登録設定を表示/実行」を選択してから「名刺登録設定」ボタンをクリックします。

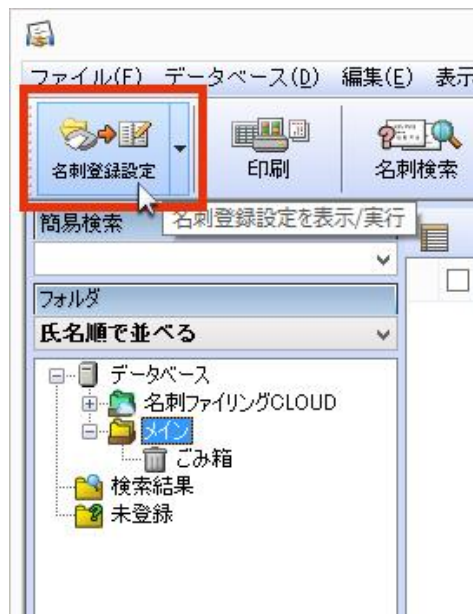
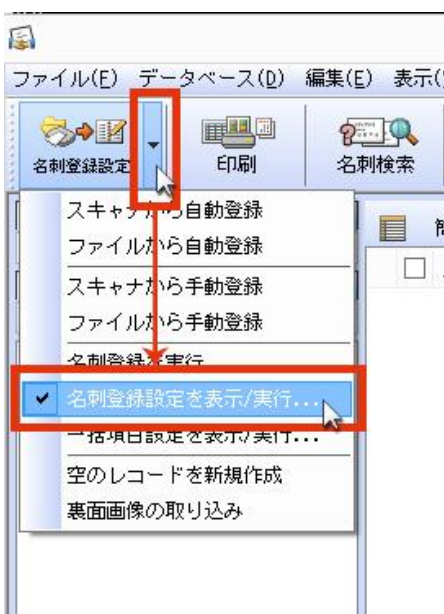

環境設定画面が表示されます。

1. 「名刺登録設定」 ダイアログが表示されたら、「**画像補正**」の赤い枠で示した項目のボタンをクリックすることで、個別に設定を変更します。

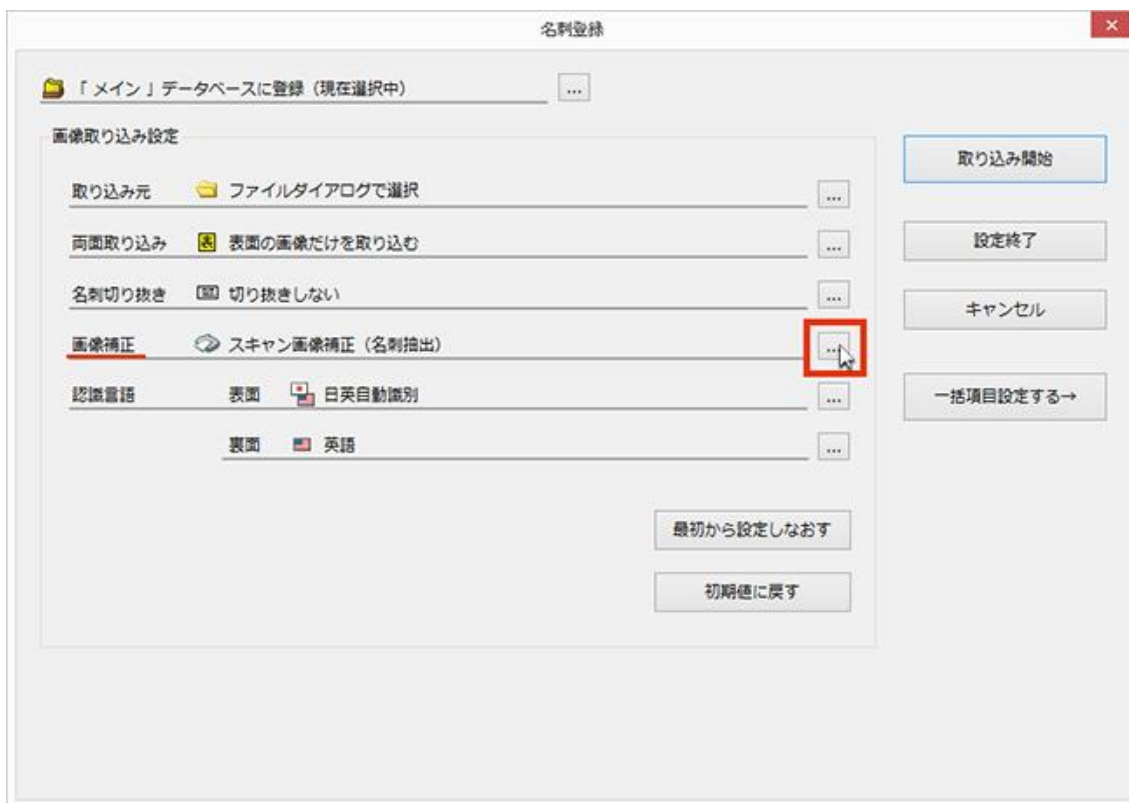

2. 画像補正設定から「●スキャン画像補正」を選択し、以下の「画像周囲の黒い部分を除去する」と、「画像から名刺部分を自動で抽出する」にチェックを入れ、「次へ」ボタンをクリックします。

名刺登録

画像補正

取り込んだ画像に補正処理が必要であれば選択してください。

スキャン画像補正
以下のスキャン画像補正用オプションを選択できます。

- 画像周囲の黒い部分を除去する (一般設定) (切り抜きをする場合は実行しません)
- 画像から名刺部分を自動で抽出する (特殊設定) (切り抜きをする場合は実行しません)
- スキャン画像用の色彩補正を実行する

カメラ画像補正
カメラ画像用の文字認識処理を実行します。
以下のカメラ画像補正用のオプションも選択できます。

- 取り込んだ画像から名刺部分を自動で抽出する
- カメラ画像用の色彩補正を実行する

画像補正しない

戻る 次へ キャンセル

3. 「名刺登録設定」 ダイアログに戻り、「**設定終了**」ボタンをクリックし設定を終了します。



以上で、「やさしく名刺ファイリング PRO v. 15.0」の設定は終了です。

「やさしく名刺ファイリング PRO v. 15.0」の「ツールメニュー」>「環境設定」での設定は不要です。本設定のみで「ビズレージ」と連携します。

■キングジム連携ソフト「DNF コネクター」【無償】のインストール。

「DNF コネクター」をキングジム公式サイトからダウンロードしてインストールします。

●キングジム社ホームページ「DNF コネクター」ダウンロードサイト

http://www.kingjim.co.jp/support/digital_nc/software_dnfconnector

The screenshot shows the King Jim website's support page for DNF Connector. The page is in Japanese and features a navigation menu, a sidebar with various support links, and a main content area. The main content area includes a title "「DNFコネクター」について", a description of the software, system requirements, and a download section. The download section shows a table with columns for "現在の最新ソフト" and "Windows". A red box highlights the "ダウンロード" button next to the "DNFconnector_v100 2016.05.24更新" entry.

対応OS	Windows 10/8.1/8/7 (32/64bit版)、Vista (32bit版) 日本語版 ※ OSをアップデートしたパソコンで必ず確認しないことがあります。
ソフトウェア	.NET Framework 4.5以上
CPU	Intel Core™ 2.5GHz以上を推奨
メモリ	2GB以上 (4GB以上推奨)
ハードディスク	約640MB以上の空き容量
ディスプレイ	解像度1024×768以上、High Color(16bit、65536色)以上
インターフェイス	USB2.0 (タイプ)、音源LAN (10BASE-T/100BASE-TX)

現在の最新ソフト	Windows
DNFコネクター ver.1.00	
	DNFconnector_v100 2016.05.24更新
DNFconnector_v100.sp (32.99MB)	ダウンロード

【注意】

- ソフトウェアのアップデートはお客様の自己責任で行っていただく作業となります。
- ダウンロードの際にセキュリティの警告が表示された場合は、「実行」ボタンではなく「無害」ボタンを押してください。

▲「ダウンロード」ボタンをクリックしてダウンロードします。

■ 「DNF コネクター」をインストールしたら、「ビズレージ」をPCに接続します。

【ご注意】

ビズレージ付属 CD-ROM のデジタル名刺ソフト「DA-1」と、
本連携ソフト「DNF コネクター」は同時に利用できません。

「やさしく名刺ファイリング PRO v.15.0」との連携をお使いいただく場合は、
「DA-1」はアンインストールしてください。

「DNF コネクター」を起動します。



このアイコンをダブルクリックします。

画面左の「X10G0000000」は本体背面下部のシールのシリアル番号です。

画面下の「プロパティ」から名称を変更可能です。



■ ビズレージに名刺をセットして、スキャンします。

- ① 名刺がスキャンされ、本体メモリーに名刺画像が保管されると、右のアイコンに下向きの緑矢印がアニメーションします。
- ② 「データ受信」ボタンをクリックします。



「やさしく名刺ファイリング PRO v. 15.0」が自動で起動して、スキャンした名刺画像の受け渡し、認識、登録までを自動で行います。

登録完了まで少しお待ちください。



名刺の表面と裏面をセットにし、連続で読取ります。

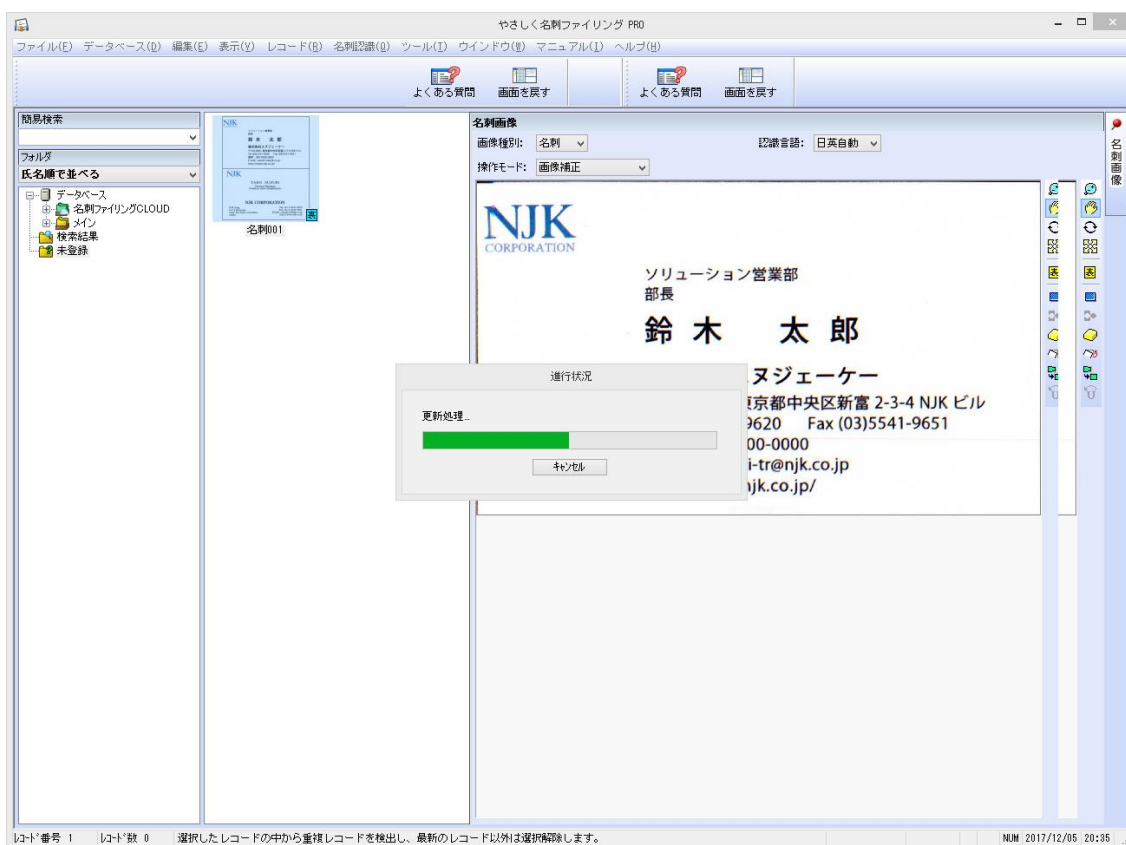

登録が完了すると「登録が完了しました。」ウィンドウが表示されます。

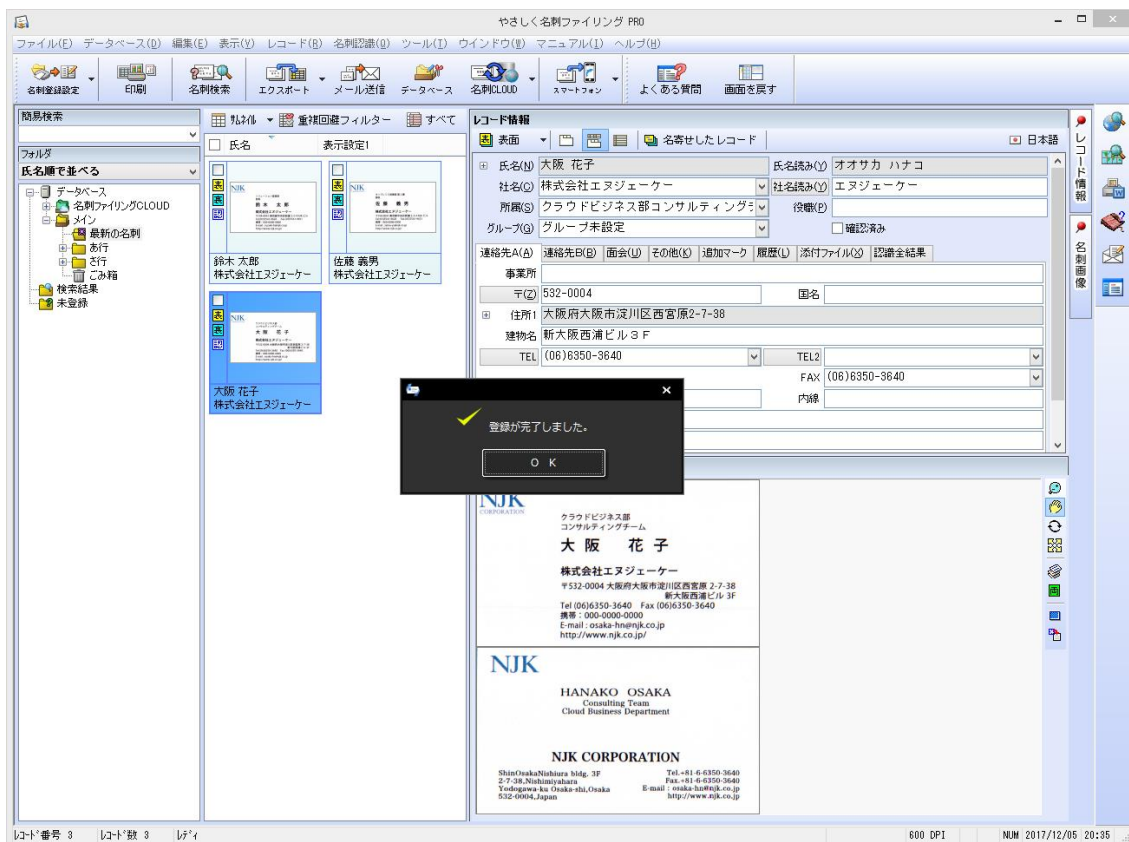

「OK」ボタンをクリックして完了です。



■ 「やさしく名刺ファイリング PRO v. 15.0」 に名刺を取り込んだら

「ビズレージ」から「やさしく名刺ファイリング PRO v. 15.0」名刺を取り込んだら、あとは「やさしく名刺ファイリング PRO v. 15.0」の機能を使って様々な名刺活用を開始できます。

● 「やさしく名刺ファイリング PRO v. 15.0」 操作について

製品付属の PDF マニュアルをご覧ください。

ソフトを起動して「マニュアル」メニューからご覧いただけます。

● 「やさしく名刺ファイリング PRO v. 15.0」 の機能や概要について

ホームページ製品紹介ページ

<http://mediadrive.jp/products/ymfp/index.html>

PDF カタログ（機能・性能がまとめられています）

<https://dl.mediadrive.jp/pdf/catalog/ymfp15.pdf>

8.82 MB

● キングジム社連携ソフト「DMF コネクター」ダウンロードページ

http://www.kingjim.co.jp/support/digital_nc/software_dnfconnector

● 「やさしく名刺ファイリング PRO v. 15.0」 サポートページ

サポート窓口

http://mediadrive.jp/contact/support_contact.html

● キングジム「ビズレージ」サポート

「ビズレージ」同梱の案内をご覧ください。か、「お客様サポート」ページをご利用ください。

<http://www.kingjim.co.jp/support>

連携機能についてのお問い合わせにつきましては、内容によりましてメーカー間の確認のために少々お時間をいただく場合がございます。ご了承ください。

キングジム「ビズレージ」と「やさしく名刺ファイリング PRO v.15.0」
連携設定ガイド

株式会社エヌジェーケー メディアドライブ事業部 営業部

〒104-0041

東京都中央区新富町 2-3-4 NJK ビル

TEL.03-5541-9620 FAX.03-5541-9651

<http://mediadrive.jp>

2017年12月